

SCALA 1:100

N.B.
Per le opere di scavo, fare riferimento agli specifici
elaborati strutturali Rif. ESE.TAV.020 e ESE.TAV.021

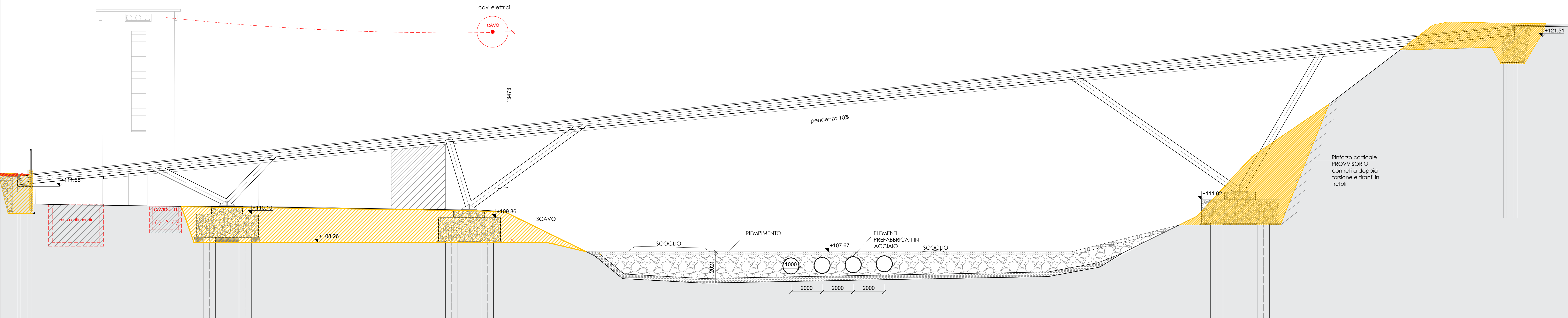

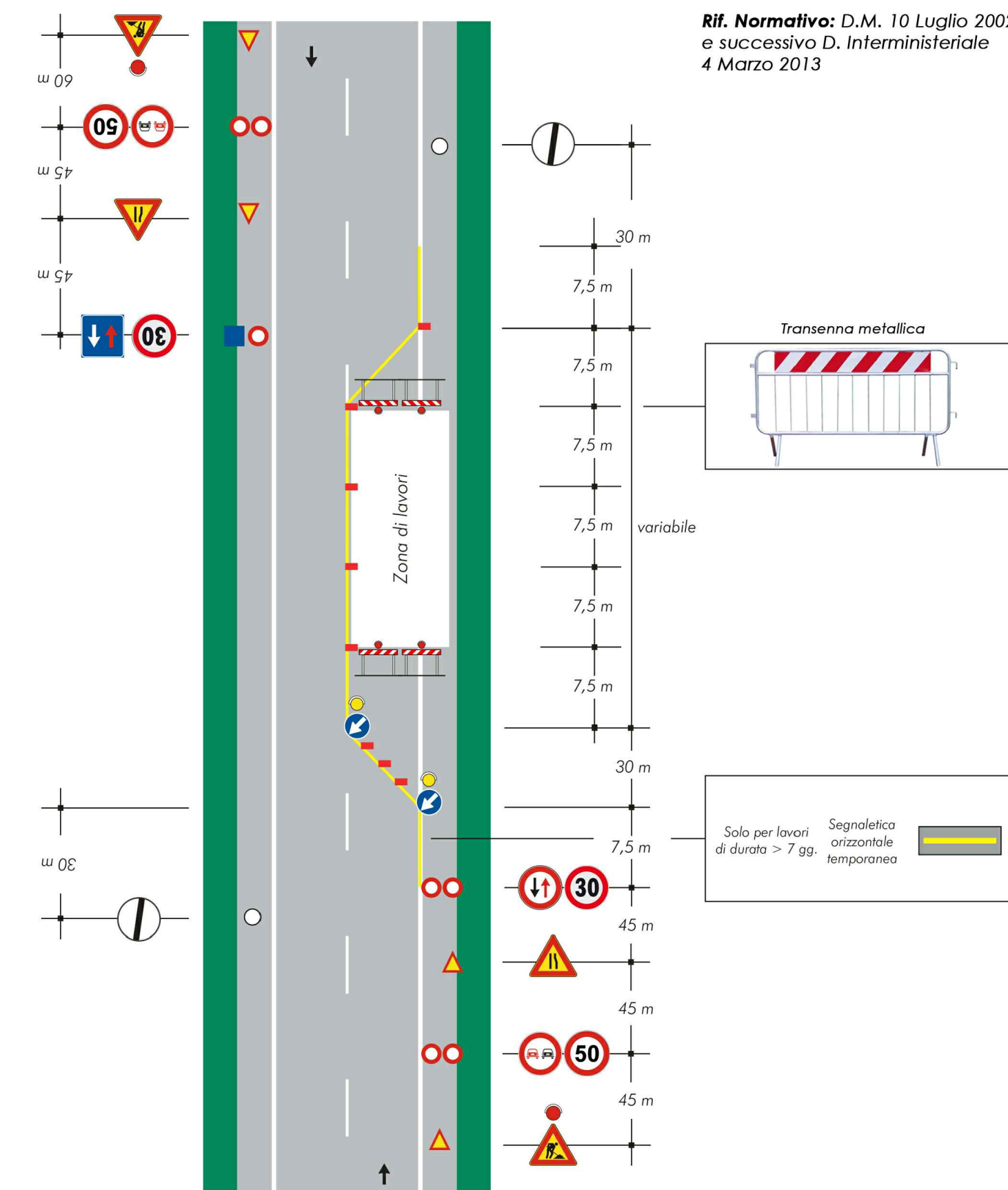
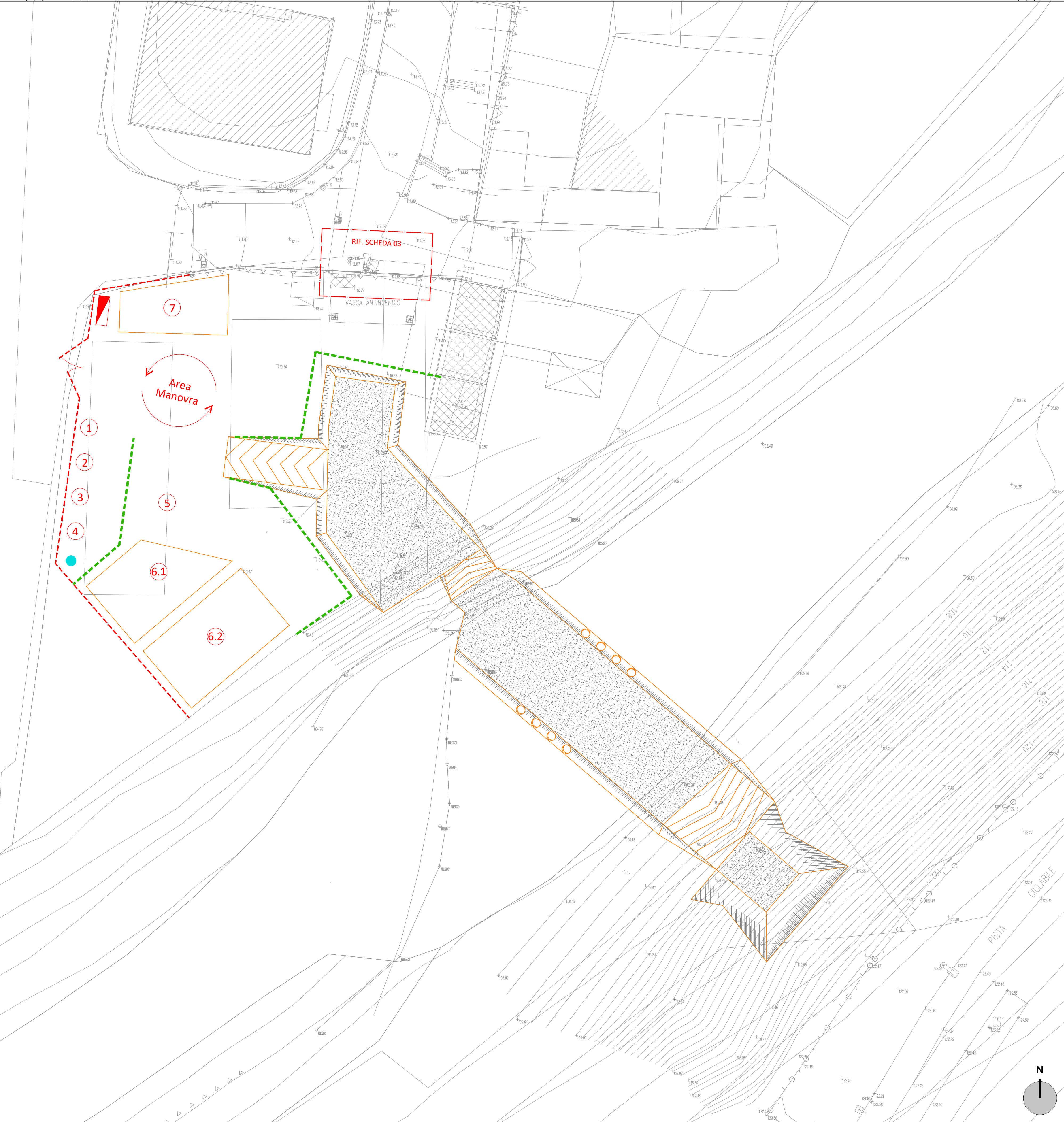

N.B.

- Per le opere di scavo, fare riferimento agli elaborati strutturali Rif. ESE.STR.TAV.005 e ESE.STR.TAV.006;
- Per le opere di piano di montaggio passerella, fare riferimento agli elaborati strutturali Rif. ESE.STR.TAV.014;



Scheda 3

N.B.
Gli interventi previsti su Via di Camino, rif. scheda 3, dovranno garantire una viabilità ridotta a senso unico alternato, anche durante la fase di ripristino delle pavimentazioni stradali e di realizzazione dei dossi dissuasori di velocità.

LEGENDA LAYOUT - CANTIERIZZAZIONE			
1	APPARECCHIAMENTI		Ufficio Direzione Tecnica di cantiere
			Monoblocco prefabbricato Locale spogliatoio - apprestamenti sanitari
			Monoblocco prefabbricato Magazzino stoccaggio materiale, attrezzature, forniture e campionario
			Monoblocco prefabbricato WC - predisposizione di acqua calda e fredda Realizzazione fossa biologica provvisoria con svuotamento a carico dell'impresa
2	LOGISTICA		Attività operative svolte a terra (Fuori dal raggio di azione di apparecchi sollevamento) Tiro in quota materiale pre-lavorato a terra
		 	6.1 - Stoccaggio materiale di nuova fornitura 6.2 - Stoccaggio laterale di scavo posizionare il terreno secondo l'angolo di inclinazione della parete con naturale destino
			Stoccaggio rifiuti (Raccolta Differenziata) L'impresa potrà prevedere l'installazione di eventuali container di raccolta
3	IMPIANTI		QUADRO ELETTRICO (N.1 principiante e N.2 sottogradi) Previsto sgancio d'emergenza impianto su tutti i quadri Prevista telaiata di protezione al Quadro Principale
			ADDUZIONE ACQUA (da concordare in corso lavori - C.S.E./DD LL)
4	ALLESTIMENTI		RECINZIONE di cantiere Pannelli elettroscudati e basam. in cemento + rete colore arancio alla visibilità H. 2,00m
			RECINZIONE di cantiere Trasenne metalliche alla visibilità
			PARAPETTI di cantiere Montanti e traversi in legno

[illegible]

COMMESSA / DATA		TITOLO PROGETTAZIONE	
01114		INTERVENTI DI MOBILITA' URBANA SOSTENIBILE: INCREMENTO MOBILITA' DOLCE PISTE CICLOPEDONALI/ARTE CICLABILI IN AMBITO URBANO. RIMODULAZIONE PROGETTO DI CONNESSIONE RETTI CICLABILI ESISTENTI NEL TRATTO VAIANO- PRATO ED ESTENSIONE ALL'ARBITO DI "CAMMINO" E DI "LA BRIGLIA" CON REALIZZAZIONE DI N°1 ATTRAVERSAMENTO SUL Fiume BISENIO.	
05/2018			



Lavori Pubblici e Patrimonio
Via Mazzini 21 - 59021 Vaiano (PO)
C.F. 01185740485

R.U.P. Geom. Mario Galli

COMMITTENTE
COMUNE DI VAIANO

PROGETTISTA
OPEN INGEGNERIA s.r.l.

Dall'ing. Francesca Santi
Via F.lli Giochetti 29/3 - 59100 Prato (PO) tel.0574-606858
CF: SNTFNC74868G999X

OGGETTO		SCALA
PROGETTO ESECUTIVO LAYOUT DI CANTIERE - TRATTO 1 PLANIMETRIA E SEZIONE		1:100
		1:200

CODICE TAVOLA
ESE.SIC.TAV 001

CONSEGNE		REVISIONI	
1 - ESE 14/05/2018	5 -	A - FMA 24/04/2018	E -
2 -	6 -	B - FMA 04/05/2018	F -
3 -	7 -	C -	G -
4 -	8 -	D -	H -

QUESTO DOCUMENTO E' PROPRIETA' DEL PROGETTISTA CHE E' INTERESSATO A TENERNE GLI ORIGINALI A TAVOLA DI LEGGE. IL PRESENTE DOCUMENTO E' LA SOLE PROPRIETA' DI QUESTO CLIENTE.